

1

2

3

4

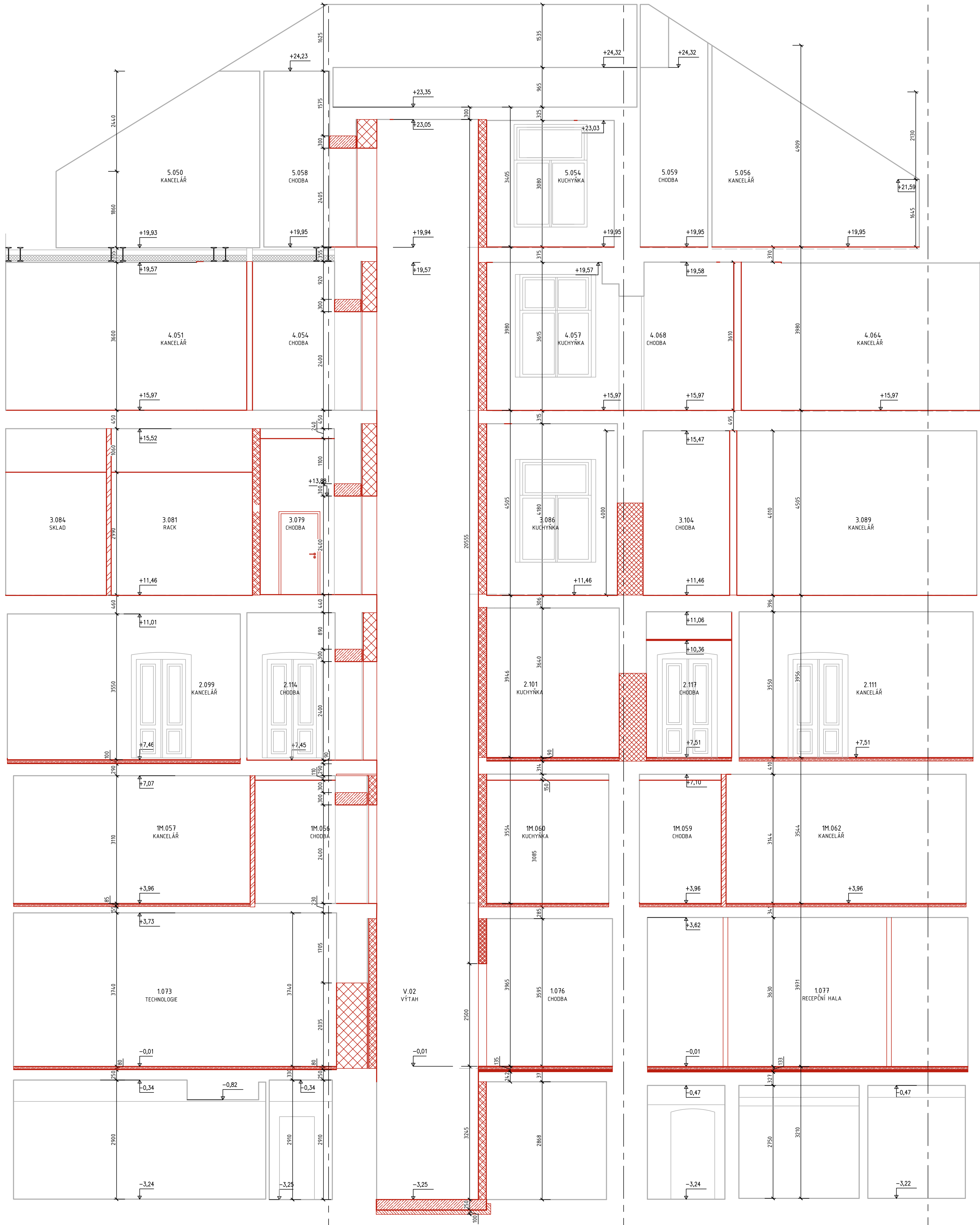

LEGENDA MATERIÁLŮ

- broušený cihelný blok pro nosné stěny tl. 250 mm na maltu pro tenké spáry
- broušený cihelný blok pro nosné stěny tl. 240 mm na maltu pro tenké spáry
- broušený cihelný blok pro stěny tl. 190 mm na maltu pro tenké spáry
- broušený cihelný blok pro stěny tl. 175 mm na maltu pro tenké spáry
- broušený cihelný blok pro stěny tl. 140 mm na maltu pro tenké spáry
- broušený cihelný blok pro stěny tl. 115 mm na maltu pro tenké spáry
- broušený cihelný blok pro stěny tl. 80 mm na maltu pro tenké spáry
- dozdívka z plných pálených cihel na maltu pro tenké spáry, P20
- sanitární skleněný příčky
- stávající konstrukce
- řešená oblast druhé etapy

Orientační schéma:

Razítko oprávněné osoby:

#0,00=209,720

Podpis:

Datum:

Revize:	Datum:	Popis:	Kontroloval:
000	06/2022	DÚSP finální odevzdání	Ing. Martin Hulan

Stavebník/Investor:

Adresa:

Zástupce investora:

Adresa:

Správa železnic, státní organizace

Dlážděná 1003/7, 110 00 Praha 1

Stavební správa západ

Sokolovská 278/1955, 190 00 Praha 9

**SPRÁVA
ŽELEZNIC**

Generální projektant:

Adresa:

Kontakt:

DigiTry Art Technologies s.r.o.

Davídkova 675/76, 128 00 Praha 8 - Libeň

T: +420 724 444 999
E: patrik.babinek@digistry.cz

**>TAT
>TAT**

Projektant části:

Adresa:

Kontakt:

DigiTry Art Technologies s.r.o.

Davídkova 675/76, 128 00 Praha 8 - Libeň

T: +420 724 444 999
E: patrik.babinek@digistry.cz

Hlavní projektant (HIP):

Specialista:

Odpovědný projektant:

Zpracovatel:

Ing. Martin Hulan

Ing. Martin Hulan

Ing. Martin Hulan

Ing. Lenka Znamenáková

Název stavby/akce:

Název části:

Název objektu:

Rekonstrukce výpravní budovy v žst. Praha hl.n. II. etapa

Pozemní stavební objekty výpravních budov a budov zastávek

Praha hlavní nádraží

Název přílohy:

Název dílčí části přílohy:

Kraj:

Hlavní město Praha:

Řez 13-13 - navrhovaný stav

Architektonicko-stavební řešení

Katastrální území:

Vinohrady [727164]

TUDU:

1704K1

Označení (S-kód):

Označení zhotovitele:

Označení části:

Označení objektu/komplexu:

Číslo přílohy:

Paré:

S631700110

2020-006

D.2.2. 1

SO 07-71-07.01

2 228

Stupeň dokumentace:

Datum zpracování:

Formáty:

Měřítko:

DÚSP

06/2022

[30 x A4]

1:50

Číslo:

Stupeň dokumentace:

Číslo:

Číslo:

Podpis:

Příloha:

Revize:

2163111700110-10271517-10271641-151007271107-1012-12128-10100

(Prostor pro další informace)